

## 333.6

860/7

~~sekcja:~~ 522.332.1323

311.6640.8.320.2014

Układ odniesienia wysokości Kronstadt 60  
Układ wsp. poziomych 1965\_5

Sporz?dzi?:

# UZBROJENIE TERENU

PROJ. KANAŁ ŚCIEKOWY GRWIT.  
PROJ. RUROCIĄG TŁOCZNY ŚCIEKÓW  
PROJ. POMPOWNI ŚCIEGIOWA ŚCIEKÓW P2  
PROJ. STUDZIENKA KANALIZACYJNA

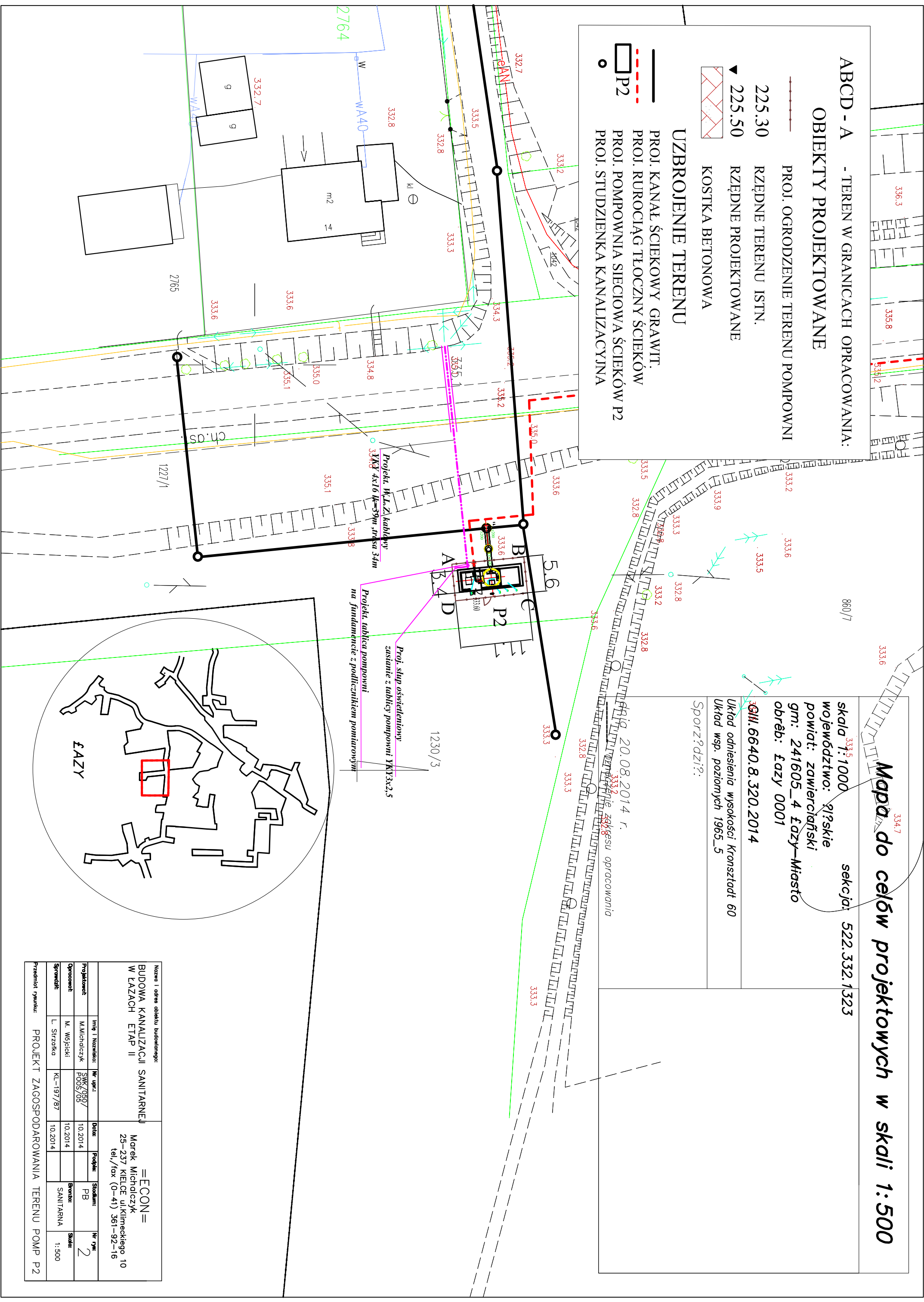
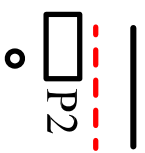

Nazwa i adres obiektu budowlanego:		BUDOWA KANALIZACJI SANITARNEJ W ŁAZACH ETAP II			
		=ECON= Marek MICHAŁCZYK 25-237 KIELCE ul.Kilimeckiego 10 tel./fax (0-41) 361-92-16			
Projektant:	Imię i Nazwisko:	Nr upraw:	Data:	Podpis:	Stanowisko:
Opracował:	M.Michalczyk	SMK/050/ P005/05	10.2014		PB
Sprawdził:	M. Wójcicki		10.2014		Bruttoz:
	L. Szyzko	KL-197/87	10.2014		SANITARNA
Przedmiot granic:	PROJEKT ZAGOSPODAROWANIA TERENU POMP P2				
					Nr rys: 2
					Skala: 1:500